



Pomáhat a chránit

KRAJSKÉ ŘEDITELSTVÍ POLICIE KRAJE VYSOČINA

 ÚZEMNÍ ODBOR HAVLÍČKŮV BROD
 Dopravní inspektorát

Č.j. KRPJ-79224-1/ČJ-2021-161606-MULL

 Havlíčkův Brod 29. července 2021
 Počet stran: 3

VYZNAČ, s.r.o.
Srázná 5113/1
586 01 Jihlava

I/19 POHLED PRŮTAH

přechodné dopravní značení/zařízení, uzavírka, objízdná trasa – stanovisko

k Vaší žádosti ze dne 28. července 2021

Policie České republiky, Územní odbor Havlíčkův Brod, Dopravní inspektorát jako orgán státní správy ve věcech bezpečnosti a plynulosti provozu na pozemních komunikacích ve smyslu ustanovení § 2 zákona č. 273/2008 Sb., o Policii České republiky, ve znění pozdějších změn a doplňků (dále jen „dotčený orgán“), po prostudování žádosti včetně předložených příloh týkající se výše uvedené akce

vydává

na základě ustanovení § 77 odst. 2 písm. b) zákona č. 361/2000 Sb., o provozu na pozemních komunikacích, ve znění pozdějších změn a doplňků (dále jen „zákon o silničním provozu“)

souhlasné stanovisko

s přechodnou úpravou provozu, a to v termínu od 9. srpna 2021 do max. 30. listopadu 2021 tak, jak je uvedeno v předložené dokumentaci viz příloha str. 3 - ilustračně, přičemž současně dále

vydává

v rámci své územní působnosti na základě ustanovení § 24 odst. 2 písm. d) zákona č. 13/1997 Sb., o pozemních komunikacích, ve znění pozdějších změn a doplňků

souhlasné stanovisko

k vedení objízdnych tras dle předložené dokumentace, a to po silnicích, místních komunikacích, nebo veřejně přístupných účelových komunikacích, pokud jsou jejich součástí, a to v rámci stavební akce „I/19 Pohled průtah“,

 Nádražní 59
 580 01 Havlíčkův Brod

 Tel.: +420 974 271 252
 Fax: +420 974 271 928
 Email: adela.mullerova@pcr.cz

a to při současně dodržení níže uvedených podmínek:

- požadujeme, aby při stanovení objízdných tras v rozsahu uvedených předvídatelných dopravních situací, byl v dostatečném rozsahu a míře zohledněn stavebně a dopravně technický stav dotčených pozemních komunikací včetně předpokládaného rozsahu a intenzity dopravy, a to v takové míře aby odpovídala požadavkům na bezpečný a plynulý provoz v dotčené oblasti,
- navržená objízdná trasa pro nákladní vozidla musí být vedena po komunikacích, které svojí únosností odpovídají požadavkům pro obecné užívání komunikací (únosnost se týká m. j. především mostů) – tuto podmínku je nutné dodržet, v opačném případě je nutné považovat toto stanovisko za nesouhlasné,
- před umístěním PDZ musí být objízdná trasa zkontrolována, musí být odstraněna vzrostlá vegetace zasahující do průjezdního profilu komunikace, případně do rozhledových polí křižovatek,
- vedení objízdné trasy musí být po celou dobu umístění PDZ koordinováno s ostatními plánovanými či již probíhajícími akcemi objízdnou trasou dotčených komunikací,
- v době od 1. října 2021 do 30. listopadu 2021 bude zajištěna v potřebném rozsahu zimní údržba,
- použité dopravní značení a zařízení musí být schváleno pro provoz na pozemních komunikacích a musí odpovídat V. L. 6.1, 6.2, 6.3,
- dopravní značení umístit dle předložené dokumentace v souladu s TP 66, TP 133 (aktuální a platné TP viz www.pjpk.cz),
- po ukončení platnosti povolení na umístění PDZ a zařízení bude ihned toto odstraněno a trvalé dopravní značení bude uvedeno do původního stavu,
- každá změna, která by měla negativní vliv na bezpečnost a plynulost silničního provozu, musí být projednána s dotčeným orgánem,
- dotčený orgán si vyhrazuje právo kdykoliv navrhnout doplnění nebo změnu umístění PDZ, případně na změnu vedení objízdné trasy dle aktuálních požadavků s ohledem na bezpečnost a plynulost silničního provozu.

Zpracoval: por. Mgr. Adéla Müllerová, DiS.

komisař

npor. Mgr. David Hospodka
vedoucí oddělení

SITUACE DIO - OBJÍZDNÁ TRASA OA

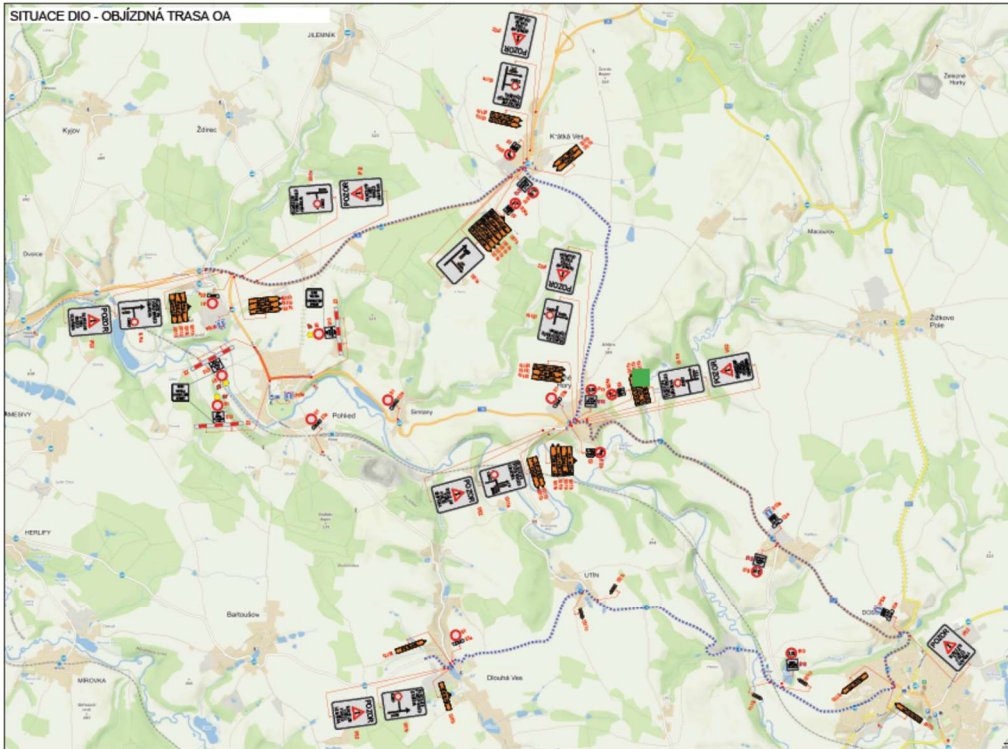

PLÁNOVÉ DOKUMENTACE															
SITUACE SLEDOVÁNÍ															
LEGENDA															
	objízdňová trasa														
	okružní trasa														
<small>Právě: Územní úřad, Územní úřad, Územní úřad, Územní úřad</small>															
<table border="1"> <tr> <td>Číslo projektu</td> <td>1/19</td> </tr> <tr> <td>Číslo úseku</td> <td>01/19</td> </tr> <tr> <td>Číslo listu</td> <td>01/19</td> </tr> </table>	Číslo projektu	1/19	Číslo úseku	01/19	Číslo listu	01/19	<table border="1"> <tr> <td>Stupeň</td> <td>1</td> </tr> <tr> <td>Číslo</td> <td>01/19</td> </tr> <tr> <td>Číslo</td> <td>01/19</td> </tr> <tr> <td>Číslo</td> <td>01/19</td> </tr> </table>	Stupeň	1	Číslo	01/19	Číslo	01/19	Číslo	01/19
Číslo projektu	1/19														
Číslo úseku	01/19														
Číslo listu	01/19														
Stupeň	1														
Číslo	01/19														
Číslo	01/19														
Číslo	01/19														
<table border="1"> <tr> <td colspan="2">VÝZNAC</td> </tr> <tr> <td colspan="2">V19 průtah Pohled</td> </tr> <tr> <td colspan="2">územní úřad Územní úřad</td> </tr> <tr> <td>Stupeň</td> <td>1</td> </tr> <tr> <td>Číslo</td> <td>01/19</td> </tr> <tr> <td>Číslo</td> <td>01/19</td> </tr> <tr> <td>Číslo</td> <td>01/19</td> </tr> </table>		VÝZNAC		V19 průtah Pohled		územní úřad Územní úřad		Stupeň	1	Číslo	01/19	Číslo	01/19	Číslo	01/19
VÝZNAC															
V19 průtah Pohled															
územní úřad Územní úřad															
Stupeň	1														
Číslo	01/19														
Číslo	01/19														
Číslo	01/19														

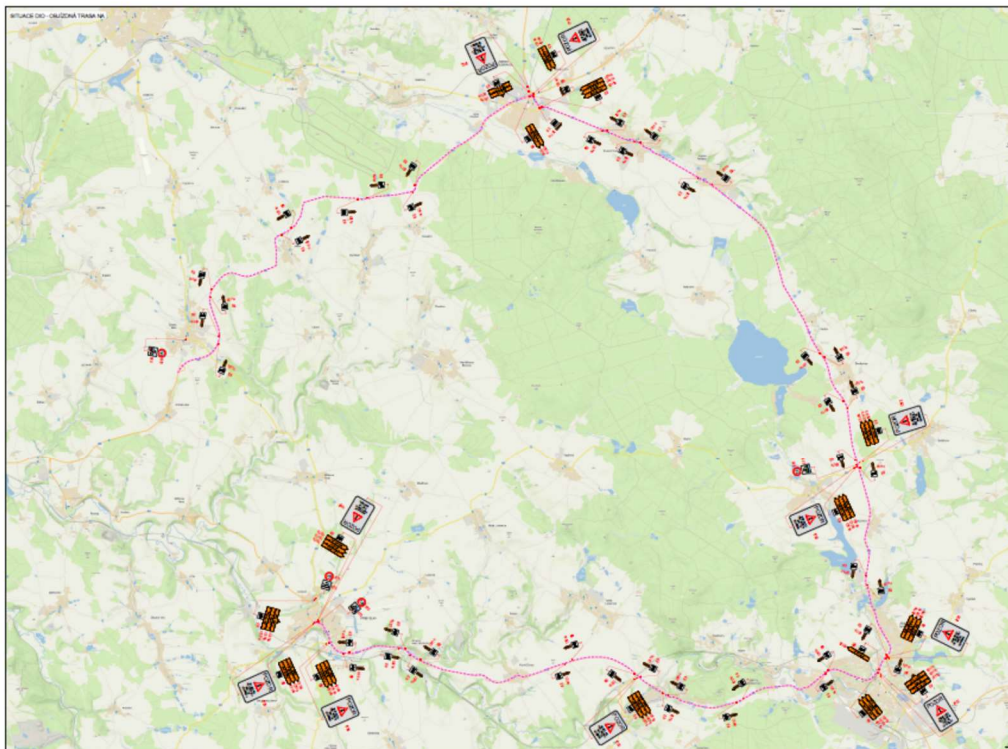

PLÁNOVÉ DOKUMENTACE															
SITUACE SLEDOVÁNÍ															
LEGENDA															
	objízdňová trasa														
	okružní trasa														
<small>Právě: Územní úřad, Územní úřad, Územní úřad, Územní úřad</small>															
<table border="1"> <tr> <td>Číslo projektu</td> <td>1/19</td> </tr> <tr> <td>Číslo úseku</td> <td>01/19</td> </tr> <tr> <td>Číslo listu</td> <td>01/19</td> </tr> </table>	Číslo projektu	1/19	Číslo úseku	01/19	Číslo listu	01/19	<table border="1"> <tr> <td>Stupeň</td> <td>1</td> </tr> <tr> <td>Číslo</td> <td>01/19</td> </tr> <tr> <td>Číslo</td> <td>01/19</td> </tr> <tr> <td>Číslo</td> <td>01/19</td> </tr> </table>	Stupeň	1	Číslo	01/19	Číslo	01/19	Číslo	01/19
Číslo projektu	1/19														
Číslo úseku	01/19														
Číslo listu	01/19														
Stupeň	1														
Číslo	01/19														
Číslo	01/19														
Číslo	01/19														
<table border="1"> <tr> <td colspan="2">VÝZNAC</td> </tr> <tr> <td colspan="2">V19 průtah Pohled</td> </tr> <tr> <td colspan="2">územní úřad Územní úřad</td> </tr> <tr> <td>Stupeň</td> <td>1</td> </tr> <tr> <td>Číslo</td> <td>01/19</td> </tr> <tr> <td>Číslo</td> <td>01/19</td> </tr> <tr> <td>Číslo</td> <td>01/19</td> </tr> </table>		VÝZNAC		V19 průtah Pohled		územní úřad Územní úřad		Stupeň	1	Číslo	01/19	Číslo	01/19	Číslo	01/19
VÝZNAC															
V19 průtah Pohled															
územní úřad Územní úřad															
Stupeň	1														
Číslo	01/19														
Číslo	01/19														
Číslo	01/19														